

インテリアコーディネート見積システム

ICES

INTERIOR COORDINATE ESTIMATE SYSTEM

住宅設計時のインテリアデザインと同時に見積書が作成できるシステムです。

登録商品のデータベースから商品を選択し、図面に配置。提案書（インテリア配置図）と同時に見積書が作成できます。

CD-ROM 電子カタログ
「Media Press」より
商品データを取り込み
ます。



電子カタログ化されて
いない商品でも、
画像データと商品情報
を組み合わせると
登録可能。



画像データは、Web から
ダウンロードしたり、
デジカメ・スキャナなど
で取り込んだ写真を
利用できます。

商品の一覧から選んで
下図の上に配置します。
複雑な『窓廻り』は
カーテン・ブラインドなどの
種類ごとにパラメータ化。
生地・要尺・代金も自動計算
されます。

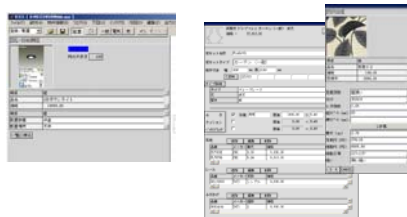

CAD 図面や
画像ファイルを
『下図』として
取り込み。
提案書の図面に
利用できます。

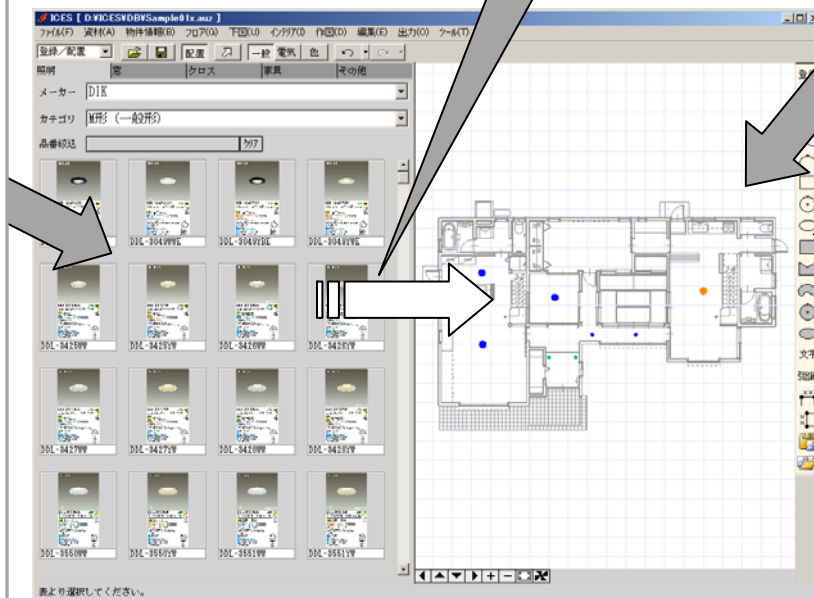

簡単な図形や
文字、画像など
が追記可能。

配置した商品より自動集計。
見積書や原価書を作成できます。



「図面」や「商品データ」を自由にレイアウト。
提案書としてご利用頂けます。



○機能

1. 商品取り込み

CD-ROM 電子カタログ「MediaPress」より商品データを一括して取り込むことができます。

※MediaPress は、凸版印刷が提唱した CD-ROM 電子カタログの仕様「MediaScript (メディアスクリプト)」に則して制作した CD-ROM です。(*MediaPress、MediaScript は、凸版印刷(株)の登録商標です。)

2. 図面取り込み

下図として、CAD データ (DXF)、画像 (BMP、JPEG、TIFF、PNG) ファイルを取り込み利用することができます。

3. 商品配置

下図の上に取り込んだ商品を配置するだけで、リアルタイムに金額・個数などの集計が行えます。

商品には、「照明」「窓廻り (カーテン・ブラインド等)」「クロス (仕上げ)」「家具」の種別があります。

4. 図面編集

下図の上に「線」「文字」「寸法線」「画像」などの図形を自由に作成することができます。

また、作成した図形や配置した商品の移動・コピー・削除や色の変更、サイズや形状の変更なども行えます。

5. 見積書作成

商品の配置と同時に「見積書」「明細書」や「原価明細書」を Excel ファイルに出力できます。

複雑な計算を要する窓廻り (カーテンの要尺や縫製代など) も自動計算されます。

6. 提案書作成

商品の種別 (照明・窓廻り・クロス・家具) 毎に提案書 (配置図) を作成し、印刷することができます。

配置図上に「図面」や「商品データ」を自由に配置・レイアウトできます。

また、配置図上に「線」や「文字」が作成できますので、注記や施工イメージなどの画像を追加することもできます。

○動作環境

OS : Microsoft Windows 7
CPU : Intel Pentium 600MHz 以上
メモリー : 128MB 以上 (512MB 以上を推奨)
ディスク容量 : 50MB 以上の空き容量 仮想メモリ (スワップ領域) として 100MB 以上を推奨
ディスプレイ : 1024×768 ドット / 65000 色以上の解像度を使用できるビデオディスプレイアダプタ
その他 : 本体に接続可能で基本ソフトウェアに対応した CD-ROM ドライブ (※インストール時に使用)
本体に接続可能で基本ソフトウェアに対応したマウス

販売代理店 : テコム株式会社

〒141-0021 東京都品川区上大崎 3-14-35 山手ビル 4 階
TEL : 050-5526-8455 FAX 03-5420-1991
E-mail : sales@tecom.co.jp /www.tecom.co.jp

開発元 : 有限会社コスモゲートシステム



〒110-0016 東京都台東区台東 4-10-7 岸本ビル 3 階
TEL&FAX 03-3833-2633